Agneau et sa crème d’ail (recette basse température version traditionnelle et version Thermomix TM6)

L’agneau se prête particulièrement bien à la basse température et vous allez déguster une viande dont la tendreté vous étonnera! Je l’accompagne d’une crème à l’ail qui est toute en douceur car l’ail perd de sa puissance de par sa cuisson dans la crème…

Cette recette basse température peut se réaliser à l’aide de votre thermoplongleur mais également si vous possédez un Thermomix TM6 car cet appareil possède maintenant cette fonctionnalité très intéressante!

Vous ne connaissez pas encore le TM6 et vous habitez en Belgique? Contactez-moi à l’adresse mail suivante pour assister à une démonstration gratuite de ce robot époustouflant , très facile d’utilisation et que l’on retrouve dans toutes les cuisines des grands chefs étoilés:

gourmantissimes@gmail.com

Je me ferai un plaisir de vous proposer cette démonstration en toute convivialité dans ma cuisine ou chez vous. Nous réaliserons tout un repas que vous dégusterez par la suite. Il comprendra la réalisation d’une limonade, un bon pain tout chaud, une entrée, un plat et un merveilleux sorbet…Pour connaître les prochaines dates de démonstration cliquez ici.

Agneau et sa crème d’ail (Recette TM6, cuisson sous vide)u

Beaucoup d’entre vous, aviez émis le souhait d’être informés de la parution de mes meilleurs recettes basse température. Retrouvez-les ainsi que des recettes inédites dans les livres de ma collection “Ma Cuisine Basse Température, Best Of – Tome 1” , “Ma Cuisine Basse Température, Best Of – Tome 2”, “Ma Cuisine Basse Température, Best Of – Tome 3” ,“Ma cuisine basse température, Best Of -Tome 4” et enfin “Ma cuisine Basse Température, Best of – Tome 5”.

Les livres sont disponibles dès maintenant en version brochée ou en version Kindle.

Voici les liens où vous pourrez les acquérir:

- Pour le Tome 1, cliquez ici
- Pour le Tome 2, cliquez ici
- Pour le Tome 3, cliquez ici

- Pour le Tome 4 cliquez ici
- Pour le Tome 5 cliquez ici

Vous y retrouverez mes recettes phares en pas à pas imagées comme dans le blog.

- Et mon tout dernier livre « Verrines et bouchées gourmandes pour un apéritif réussi »

Matériel

- une machine à mise sous vide. Vous pouvez en trouver en cliquant sur la photo ci dessous.

FoodSaver Machine Sous Vide, avec compartiment de rangement pour rouleau et cutter et 3 vitesses d'aspiration, inclut sacs de mise sous vide assortis, Argent avec des touches noires [V2860-I]

- un thermoplongeur. Je vous conseille celui de la marque Anova mais vous pouvez en trouver un grand choix en cliquant ici.

Ingrédients pour 4 personnes

Pour la crème d’ail

- 180 g de gousses d’ail épluchées
- 180 g de crème fraîche liquide entière
- sel et poivre

Pour l’agneau

- 2 beaux filets d’agneau
- huile d’olive
- des branches de thym frais
- sel (10 g/kilo) et poivre

Préparation

- Mettez les gousses d’ail et la crème dans une casserole. Laissez cuire à feu doux jusqu’à ce que l’ail soit bien tendre (piquez une gousse avec la pointe d’un couteau pour vous en assurer).

Faites chauffer la crème avec les gousses d’ail

- Égouttez et mixez finement les gousses d’ail. Au besoin renouvelez l’opération en rajoutant un peu de crème de la cuisson pour obtenir une texture onctueuse. Rectifiez l’assaisonnement.Votre crème d’ail est prête. Salez et poivrez. Réservez la crème.

Agneau basse température et sa crème d’ail (Recette Thermomix)

- Versez un filet d’huile d’olive sur les filets d’agneau et ajoutez quelques branches de thym. Salez et poivrez. Filmez les filets avec du film alimentaire (cela évitera à votre sous videuse d’aspirer l’huile si vous ne possédez pas de sous videuse type « Home » de Multivac) et mettez la viande sous vide. Cuisez au bain marie à l’aide de votre thermoplongeur pendant 20 minutes à 58° ou 20 minutes à l’aide de votre TM6 en mode sous vide à

58° en n’oubliant pas d’insérer auparavant le disque cuisson spécial pour la cuisson basse température (à commander en cliquant ici – pour la zone Benelux-) et en remplissant le bol d’eau (la sachet de viande doit être complètement immergé).

Agneau et sa crème d’ail (Recette TM6, cuisson sous vide)u

- Faites revenir les filets dans une poêle bien chaude avec de l’huile d’olive juste pour les colorer (30 secondes de chaque côté). Puis coupez les filets en gros tronçons.

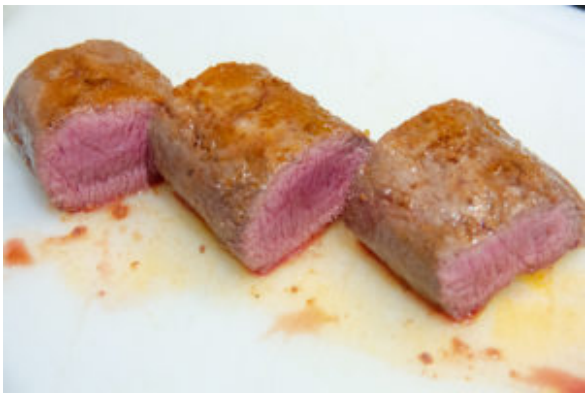

Coupez chaque filet d’agneau en morceaux

Dressage

- Sortez la viande du sachet et servez avec la crème d’ail.

Agneau et sa crème d’ail (Recette TM6, cuisson sous vide)

Poulet provençal (Recette Thermomix)

Ces petites ballotines de poulet farcies à la tapenade vont vous rappeler des vacances passées en Provence: le poulet tendre et la sauce onctueuse vont régaler vos papilles.

Vous ne connaissez pas encore le Thermomix®, ce robot ménager le plus vendu en Europe et que tout le monde rêve d'avoir dans sa cuisine?

Si vous habitez en Belgique et vous souhaitez découvrir ce fabuleux appareil, contactez -moi à l'adresse mail suivante :

gourmantissimes@gmail.com

Je me ferai un plaisir de vous proposer une démonstration en toute convivialité dans ma cuisine ou chez vous. Nous réaliserons tout un repas que vous dégusterez par la suite. Il comprendra la réalisation d'une limonade, un bon pain tout chaud, une entrée, un plat et un merveilleux sorbet…Pour connaitre les prochaines dates de démonstration cliquez ici.

Poulet provençal

Vous désirez concocter d'autres recettes gourmandes au Thermomix? Mon dernier livre « Mes recettes gourmandes au Thermomix vient de paraitre. J'ai voulu avec ce livre, vous

proposer un recueil de mes meilleures recettes au Thermomix et en particulier des « plats all in one » sains et goûteux, réalisable en 30 à 40 mn, pour la plupart sans autre mode de cuisson que votre Thermomix et surtout sans avoir le nez dans vos casseroles! Ce livre permet de réaliser sans stress 100 recettes gourmandes dont 40 plats ou menus all in one.

Pour le commander cliquez sur la photo ci-dessous

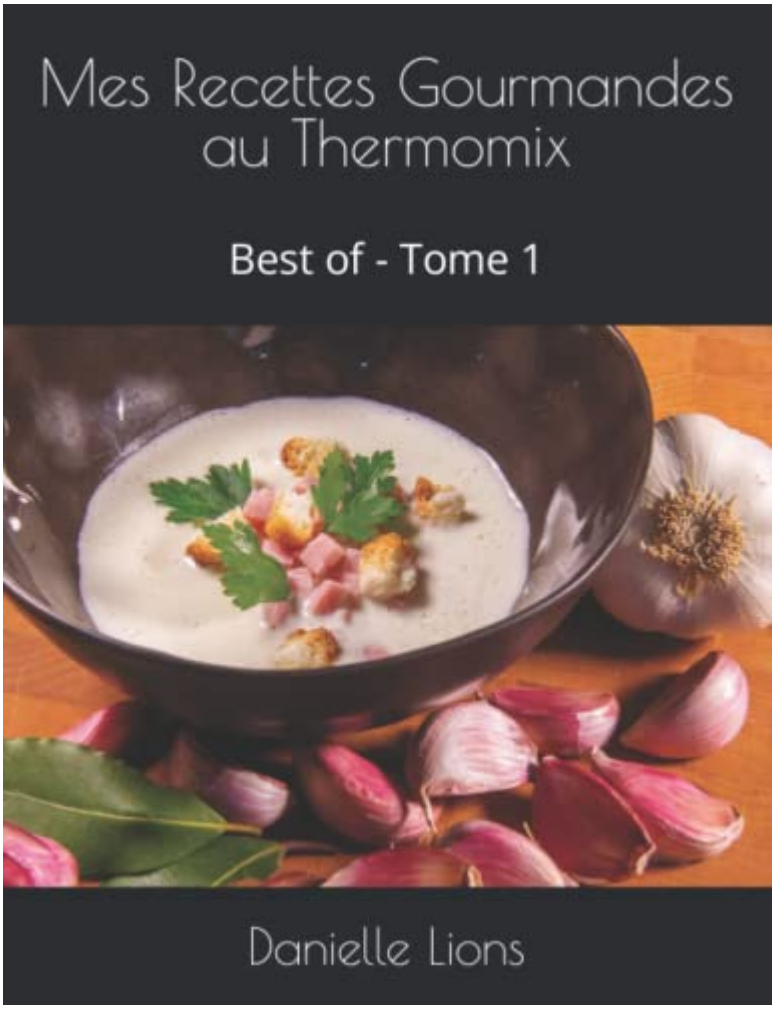

Mes Recettes Gourmandes au Thermomix: Best of - Tome 1

Temps de préparation: 15 minutes

Temps de cuisson: 30 minutes

Difficulté: facile

Ingrédients pour 4 personnes

- 8 hauts de cuisses désossées de poulet
- environ 80 g de tapenade d’olives noires ou vertes
- sel et poivre

Pour la sauce

- 50 g d’échalote
- une gousse d’ail
- 2 poivrons coupés en morceaux
- 25 g de vin blanc sec
- 10 g d’huile d’olive
- 250 ml de bouillon de légume maison
- 1/4 de cuillerée à café de sel et une pincée de poivre. Attention si vous utilisez du bouillon de légume du commerce. Il est généralement assez salé donc rectifiez l’assaisonnement en fin de cuisson.

Pour la garniture

- une grosse courgette
- des tomates confites à l’huile. Pour la recette cliquez ici.

Préparation

- Ouvrez les hauts de cuisse et déposez à l’intérieur de chacun une cuillerée de tapenade.

Ouvrez les hauts de cuisses et déposez à l’intérieur de chacun une cuillerée de tapenade

- Puis déposez-les sur une feuille de film alimentaire et roulez-les de manière à former des petites ballottines bien serrés.

Formez des petites ballottines bien serrées

- Coupez la courgette en deux et ôtez les graines; puis coupez-la en petits dés.

Coupez la courgette en deux
et ôtez les graines

- Versez les dés de courgette dans le panier vapeur.

Panier vapeur

- Mettez l’échalote, la gousse d’ail, l’huile d’olive, le vin blanc dans le bol de mixage. Mixez 5 sec/vit 5 et rissolez 5 mn/120°/ vit 1.
- Ajoutez les poivrons épépinés, le bouillon de légume, le sel et le poivre.
- Déposez le panier vapeur contenant les courgettes dans le bol. Positionnez le couvercle sur le bol sans le gobelet doseur.
- Puis mettez l’ensemble Varoma en place avec les ballottines de poulet et cuire 25 mn/ Varoma/vit 1.

Attention: prenez soin à ce que les ballottines ne se touchent pas car la vapeur circulera moins bien et la cuisson du poulet risque d'en être affectée.

- En fin de cuisson ôtez l'ensemble Varoma; remettez le couvercle du bol de mixage avec le gobelet doseur et mixez 1 mn 30/ vit 4-10 en augmentant la vitesse progressivement.
- Ôtez le film alimentaire et déposez les ballottines de poulet dans une assiette avec les courgettes. Versez la sauce aux poivrons et ajoutez quelques tomates confites et des olives entières.

Cappuccino de champignons (recette Thermomix)

Aujourd'hui un divin cappuccino de champignons réalisé avec ce robot ménager si magique, le Thermomix® TM6…Une belle entrée facile, rapide et gourmande, pour vos repas de fêtes!

Et si vous habitez en Belgique, contactez-moi à l'adresse mail suivante pour assister à une démonstration gratuite du tout nouveau Thermomix, le TM6:

gourmantissimes@gmail.com

Je me ferai un plaisir de vous proposer cette démonstration en toute convivialité dans ma cuisine ou chez vous. Nous réaliserons tout un repas que vous dégusterez par la suite. Il comprendra la réalisation d'une limonade, un bon pain tout chaud, une entrée, un plat et un merveilleux sorbet…Pour connaitre les prochaines dates de démonstration cliquez ici.

Cappuccino de champignons (recette Thermomix)

Vous désirez concocter d’autres recettes gourmandes au Thermomix? Mon dernier livre « Mes recettes gourmandes au Thermomix vient de paraitre. J’ai voulu avec ce livre, vous proposer un recueil de mes meilleures recettes au Thermomix et en particulier des « plats all in one » sains et goûteux, réalisable en 30 à 40 mn, pour la plupart sans autre mode de cuisson que votre Thermomix et surtout sans avoir le nez dans vos casseroles! Ce livre permet de réaliser sans stress 100 recettes gourmandes dont 40 plats ou menus all in one.

Pour le commander cliquez sur la photo ci-dessous

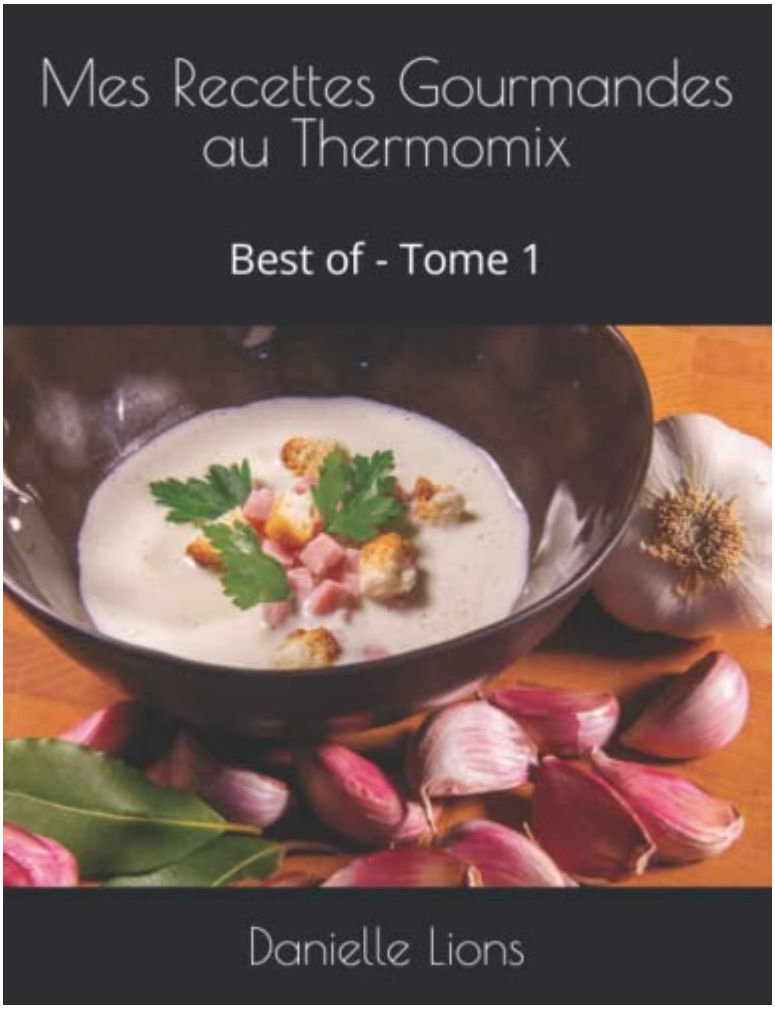

Mes Recettes Gourmandes au Thermomix: Best of - Tome 1

Temps de préparation: 15 minutes

Temps de cuisson: 30 minutes

Difficulté: facile

Ingrédients pour 4 personnes

- 250 g de champignons de Paris
- 50 g d’échalotes épluchées
- 10 g d’huile d’olive
- une gousse d’ail (5 g) épluchée
- 50 g de Porto

- 250 g de bouillon de légumes (réalisé maison c’est bien meilleur…)
- 100 g de crème fraîche liquide
- 20 g de beurre

Pour le dressage

- Quelques cèpes frais revenus simplement au beurre, sel et poivre

Pour les tuiles de parmesan

- du parmesan râpé: saupoudrez sur du papier cuisson ou une plaque anti adhésive (type silpat) le parmesan râpé. Enfournez à 180° pendant 10 à 12 mn suivant le four. Surveillez bien la cuisson de manière à éviter la surcuisson qui donne un goût amer. Après refroidissement utilisez une petite spatule coudée pour les décoller : attention elles sont fragiles.

Tuiles au parmesan

Préparation

- Mettez l’ail et les échalotes dans le bol. Mixez 5 s/ vit 5; rabattre avec la spatule.
- Faites revenir les échalotes et l’ail dans le bol avec une noix de beurre 5 mn/ 100°/ vit-1 (petite cuillère)
- Ajoutez les champignons. Mixez 5 s/ vit 5. Cuire à

100°/8 mn/ vit-1 (petite cuillère).

- Ajoutez 50 g de Porto et 220 g de bouillon de légume. Cuire 14 mn/100°/ vit-1 (petite cuillère).
- Ajoutez 100 g de crème fraîche liquide et les 20 g de beurre. Mixez finement.
- Vous pouvez servir directement ou utiliser un siphon si vous souhaitez une préparation plus aérienne : dans ce cas passez le cappuccino au tamis et versez dans un siphon. Insérez les cartouches de gaz et servez immédiatement. Vous pouvez maintenir le siphon au bain marie si vous possédez un siphon ISI Thermo Whip. Pour plus de renseignements sur les siphons cliquez ici.

Petit plus: pour rendre votre cappuccino encore plus festif vous pouvez rajoutez au moment du dressage des petits dés de foie gras mi-cuits…